

PD Hlohovec - 6. Říjen 2015 - Trioliet Feed Manager Pro

Soubor Nastavení programu AutoMate Online videa Pomoc

Feeding Settings Events Řízení Hlášení Exchange

[1.1.1] [Feeding Settings] [Ingredients] Ingredient List

| Display Name | Popis | Ingredient Type | Umístění | DM (%) | Other Usage | Cena Price Unit | Not in Use |
|--------------|---------------------|-----------------|----------|--------|-------------|-----------------|--------------------------|
| agrkmx | agrokontrakt premix | Minerály | | 1,00 | 0,00 | € 0,000 1 kg | <input type="checkbox"/> |
| bavini | bavínek | Jádro | | 1,00 | 0,00 | € 0,000 1 kg | <input type="checkbox"/> |
| bergaf | bergafet | N.A. | | 1,00 | 0,00 | € 0,000 1 kg | <input type="checkbox"/> |
| closeu | close up | Minerály | | 1,00 | 0,00 | € 0,000 1 kg | <input type="checkbox"/> |
| faroff | far off | Minerály | | 1,00 | 0,00 | € 0,000 1 kg | <input type="checkbox"/> |
| zmes | křmna zmes | Jádro | | 1,00 | 0,00 | € 0,000 1 kg | <input type="checkbox"/> |
| CCM | mokrý kukurica | Jádro | | 1,00 | 0,00 | € 0,000 1 kg | <input type="checkbox"/> |
| Reps | repkový srod | Jádro | | 1,00 | 0,00 | € 0,000 1 kg | <input type="checkbox"/> |
| senaz | senaz vak 4 kosba | N.A. | | 35,00 | 0,00 | € 0,000 1 kg | <input type="checkbox"/> |
| silaz | silaz klacany | Objem.krm. | | 42,00 | 0,00 | € 0,000 1 kg | <input type="checkbox"/> |
| slama | slama | Objem.krm. | | 1,00 | 0,00 | € 0,000 1 kg | <input type="checkbox"/> |
| slam1 | slama dlha | N.A. | | 1,00 | 0,00 | € 0,000 1 kg | <input type="checkbox"/> |
| soda | soda bicarbonate | Minerály | | 1,00 | 0,00 | € 0,000 1 kg | <input type="checkbox"/> |
| H2O | Water | N.A. | | 0,00 | 0,00 | € 0,000 1 kg | <input type="checkbox"/> |

Nové Upravit Vymazat Náhled a Tisk Vlastnosti Zavřít

přístrojová deska Odeslat data Group List Sestavení krmné dávky **Ingredient List** Inventory Report Load Report

Version : 4.1.0.520 GLOBAL DB Version : 4.10.22 GL Background Comm. : 8:17:05 Sleeping until 8:27:05

šstart Dairy Comp... Precizní kr... Doručené -... Winreghd TMR Tracker Microsoft E... 8:22

ingrediencie k receptúre

PD Hlohovec - 6. Říjen 2015 - Trioliet Feed Manager Pro

Soubor Nastavení programu AutoMate Online videa Pomoc

Feeding Settings Events Řízení Hlášení Exchange

[1.1.1] [Feeding Settings] [Ingredients] Ingredient List

| Display Name | Popis | Ingredient Ty | Other Usage | Cena | Price Unit | Not in Use |
|--------------|---------------------|---------------|-------------|---------|------------|--------------------------|
| agrkmx | agrokontrakt premix | Minerály | | € 0,000 | 1 kg | <input type="checkbox"/> |
| bavini | bavlník | Jádro | | € 0,000 | 1 kg | <input type="checkbox"/> |
| bergaf | bergafet | N.A. | | € 0,000 | 1 kg | <input type="checkbox"/> |
| closeu | close up | Minerály | | € 0,000 | 1 kg | <input type="checkbox"/> |
| faroff | far off | Minerály | | € 0,000 | 1 kg | <input type="checkbox"/> |
| zmes | křmna zmes | Jádro | | € 0,000 | 1 kg | <input type="checkbox"/> |
| CCM | mokrá kukurica | Jádro | | € 0,000 | 1 kg | <input type="checkbox"/> |
| Reps | repkový srod | Jádro | | € 0,000 | 1 kg | <input type="checkbox"/> |
| senaz | senaz vak 4 kosba | N.A. | | € 0,000 | 1 kg | <input type="checkbox"/> |
| silaz | silaz klacany | Objem.krm. | | € 0,000 | 1 kg | <input type="checkbox"/> |
| slama | slama | Objem.krm. | | € 0,000 | 1 kg | <input type="checkbox"/> |
| slam1 | slama dlha | N.A. | | € 0,000 | 1 kg | <input type="checkbox"/> |
| soda | soda bicarbonate | Minerály | | € 0,000 | 1 kg | <input type="checkbox"/> |
| H2O | Water | N.A. | | € 0,000 | 1 kg | <input type="checkbox"/> |

Edit Ingredient

Obecné Živiny

Obecné

Display Name: agrkmx

Popis: agrokontrakt premix

Druh Krmiva: Minerály

Umístění:

Dry Matter %: 1,00

Cena

Actual Weight: € 0,000 / 1 kg

Dry Weight: € 0,000 / 1 kg

Ostatní

Premix

Not in Use

[Click here to enable Inventory Control](#)

OK Zruš

Nové Upravit Vymazat Náhled a Tisk Vlastnosti Zavřít

přístrojová deska Odeslat data Group List Sestavení krmné dávky **Ingredient List** Inventory Report Load Report

Version : 4.1.0.520 GLOBAL DB Version : 4.10.22 GL Background Comm. : 8:17:05 Sleeping until 8:27:05

8:24

vytvorenie novej ingrediencie

PD Hlohovec - 6. Říjen 2015 - Trioliet Feed Manager Pro

Soubor Nastavení programu AutoMate Online videa Pomoc

Feeding Settings Events Řízení Hlášení Exchange

[1.2] [Feeding Settings] Sestavení krmné dávky

| Display Name | Popis | Hustota | DM | Amount/Head | Dry/Head | Price/Cow | Cena/100kg | # Ingr. | Not in Use |
|--------------|-----------|---------|-------|-------------|----------|-----------|------------|---------|--------------------------|
| nedoze | nedozerky | 350,00 | 35,00 | 28,00 | 9,80 | 0,00 € | 0,00 € | 1 | <input type="checkbox"/> |
| pripa | připrava | 350,00 | 25,82 | 10,68 | 2,76 | 0,00 € | 0,00 € | 6 | <input type="checkbox"/> |
| prv1 | prvostky | 350,00 | 29,75 | 23,25 | 6,92 | 0,00 € | 0,00 € | 9 | <input type="checkbox"/> |
| prv2 | prvostky | 350,00 | 29,75 | 23,25 | 6,92 | 0,00 € | 0,00 € | 9 | <input type="checkbox"/> |
| rozdoj | rozdoj | 350,00 | 28,36 | 16,56 | 4,70 | 0,00 € | 0,00 € | 9 | <input type="checkbox"/> |
| stred | stred | 350,00 | 33,42 | 21,88 | 7,31 | 0,00 € | 0,00 € | 6 | <input type="checkbox"/> |
| susky | susky | 350,00 | 32,89 | 14,95 | 4,92 | 0,00 € | 0,00 € | 5 | <input type="checkbox"/> |
| top1 | top1 | 350,00 | 29,63 | 24,18 | 7,17 | 0,00 € | 0,00 € | 9 | <input type="checkbox"/> |
| top2 | top2 | 350,00 | 29,63 | 24,18 | 7,17 | 0,00 € | 0,00 € | 9 | <input type="checkbox"/> |

Nové Upravit Vymazat Kopíř

Náhled a tisk Vlastnosti Zavřít

přístrojová deska Odeslat data Group List Sestavení krmné dávky Ingredient List Inventory Report Load Report

Version : 4.1.0.520 GLOBAL DB Version : 4.10.22 GL Background Comm. : 8:17:05 Sleeping until 8:27:05

šstart Dairy... Preci... Doru... Win... TMR ... Micro... Nový... tnr tr... 8:25

jednotlivé receptúry

PD Hlohovec - 6. Říjen 2015 - Trioliet Feed Manager Pro

Soubor Nastavení programu AutoMate Online videa Pomoc

Feeding Settings Events Řízení Hlášení Exchange

[1.2] [Feeding Settings] Sestavení krmné dávky

Display nedoze přípra prv1 prv2 rozdoj stred susky top1 top2

Edit Ration

Obecné

Display Name: rozdoj Adjust Actual Weight on Ingredient Dry Matter% Change Premix
 Popis: rozdoj Hustota: 350,00 kg/m³ Not in Use

| Ingredients | | Actual Load | | Dry Matter | | Mixer Command | | |
|--------------|---------------------|-------------|----------|------------|----------|---------------|----------------|---------|
| Display Name | Popis | % DM | kg/Kráva | % Load | kg/Kráva | % Load | Price/Cow Typ: | Hodnota |
| agrkmx | agrokontrakt premix | 1,00 | 0,250 | 1,51 | 0,003 | 0,05 | 0,00 € | |
| soda | soda bicarbonate | 1,00 | 0,175 | 1,06 | 0,002 | 0,04 | 0,00 € | |
| bergaf | bergafet | 1,00 | 0,150 | 0,91 | 0,002 | 0,03 | 0,00 € | |
| silaz | silaz klacany | 42,00 | 7,735 | 46,71 | 3,249 | 69,17 | 0,00 € | |
| zmes | křmna zmes | 1,00 | 2,100 | 12,68 | 0,021 | 0,45 | 0,00 € | |
| bavlni | bavlnik | 1,00 | 0,250 | 1,51 | 0,003 | 0,05 | 0,00 € | |
| CCM | mokrā kukurica | 1,00 | 1,250 | 7,55 | 0,013 | 0,27 | 0,00 € | |
| senaz | senaz vak 4 kosba | 35,00 | 4,000 | 24,15 | 1,400 | 29,81 | 0,00 € | |
| slama | slama | 1,00 | 0,650 | 3,93 | 0,006 | 0,14 | 0,00 € | |
| | | 28,36 | 16,56 | 100,00% | 4,70 | | 0,00 € | |

Part in DM of ration: Objem.krm.: 69,3% , Vedlejší produkty: 0,0% , Jádro: 0,8%

Add Ingredient Delete Ingredient OK Zruš

Nové Upravit Vymazat Kopir. Náhled a Tisk Vlastnosti Zavřít

přístrojová deska Odeslat data Group List Sestavení krmné dávky Ingredient List Inventory Report Load Report

Version : 4.1.0.520 GLOBAL DB Version : 4.10.22 GL Background Comm. : 8:27:13 Sleeping until 8:37:13

štart Dairu... Preci... Doru... Winr... TMR... Micro... Nový... tnr tr... 8:33

v rámci receptúry , jednotlivé ingrediencie treba určiť hmotnosť (kg na 1 kravu

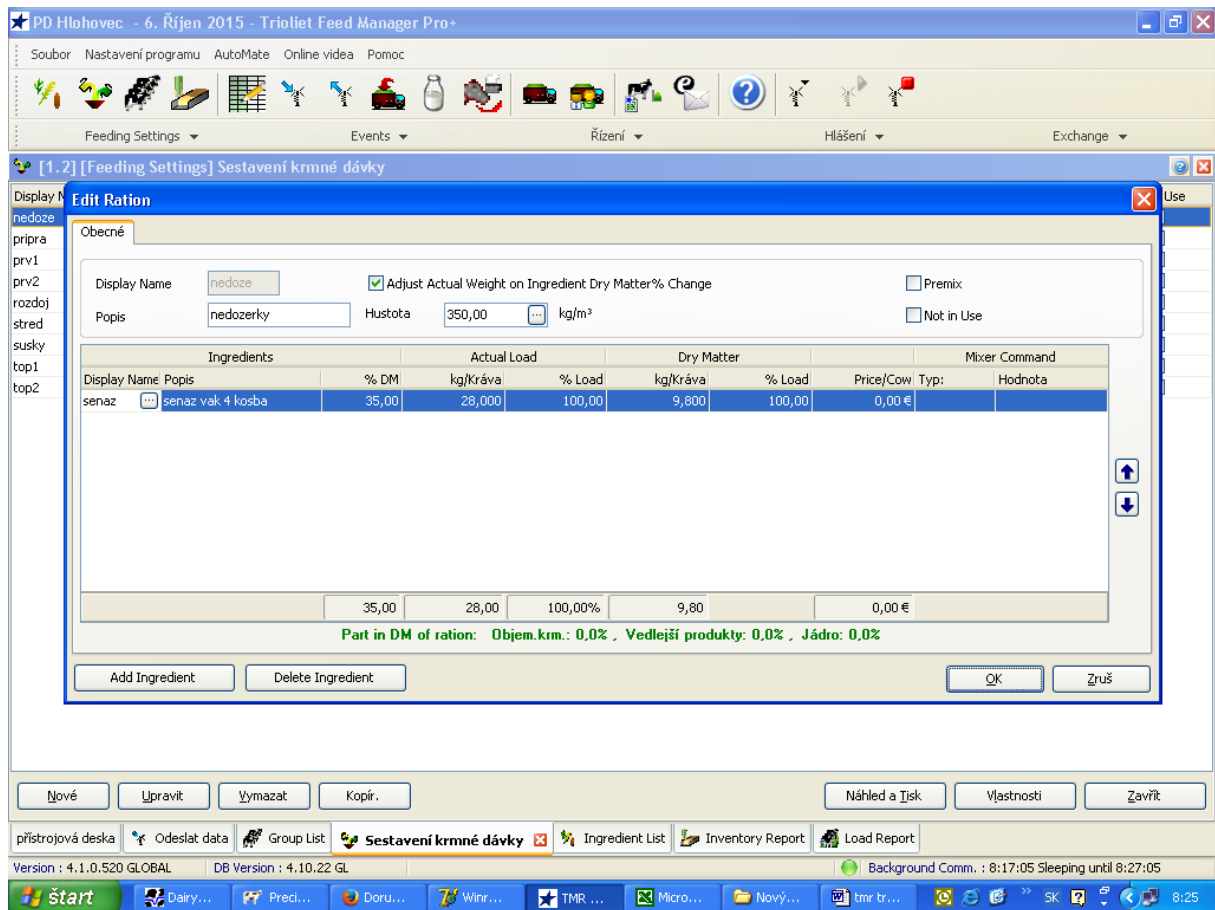

zadávanie novej receptúry, kde hodnoty hustoty musí byť konštantná 350 , premixnesmieme označiť

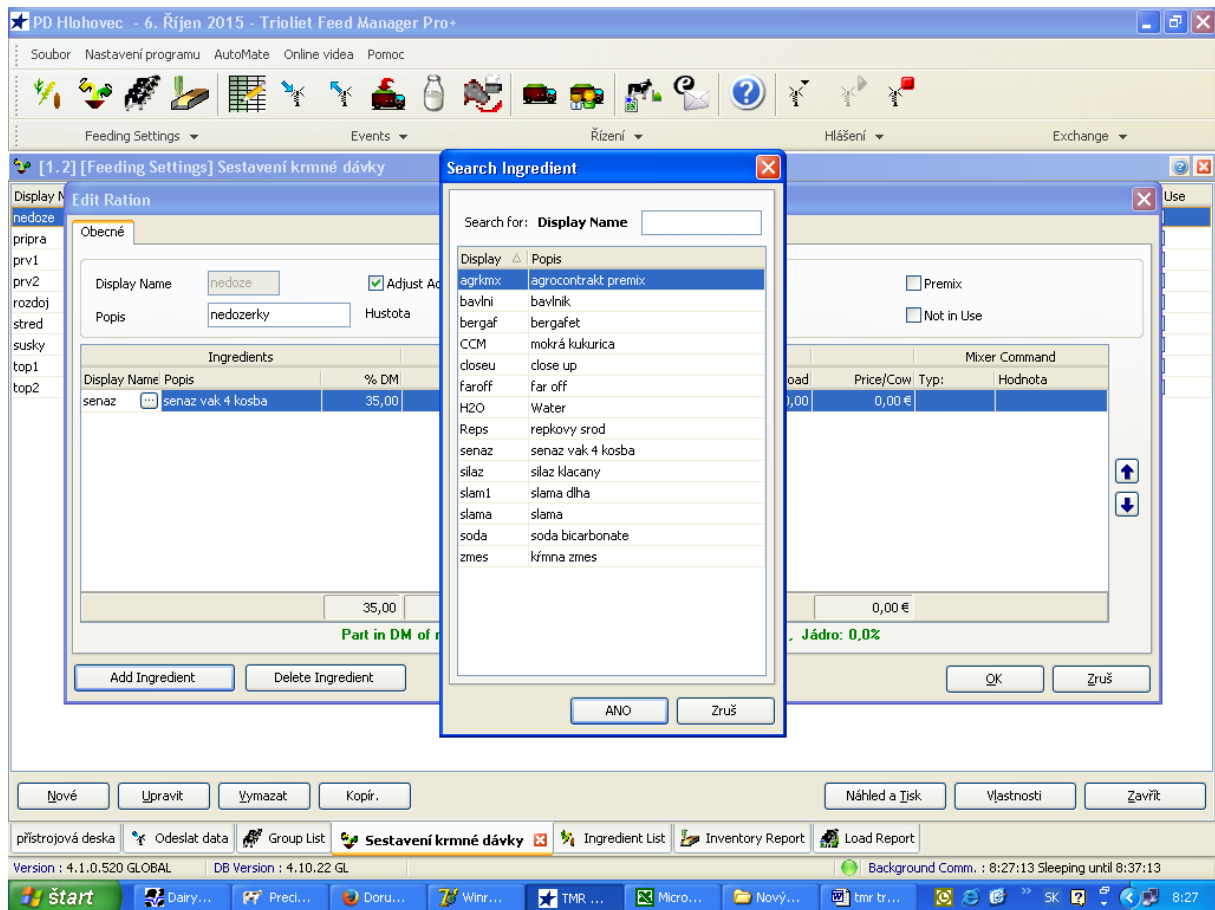

vyberieme jednotlivé ingrediencie do receptúry

PD Hlohovec - 6. Říjen 2015 - Trioliet Feed Manager Pro

Soubor Nastavení programu AutoMate Online videa Pomoc

Feeding Settings Events Řízení Hlášení Exchange

[1.3.2] [Feeding Settings] [Skupiny] Group List

| Display Name | Popis | Group Type | # Zvířat | Global F.F. % | Actual Wt. | Dry Wt. | # Feedings | Not in Use |
|--------------|-----------|------------|----------|---------------|------------|---------|------------|--------------------------|
| nedoze | nedozerky | Hospital | 31 | 100,00 | 28,00 | 9,80 | 1 | <input type="checkbox"/> |
| 22 | priprava | Dry | 35 | 100,00 | 10,68 | 2,76 | 1 | <input type="checkbox"/> |
| 15 | prv1 | Milking | 41 | 100,00 | 23,25 | 6,92 | 1 | <input type="checkbox"/> |
| 18 | prv2 | Milking | 91 | 100,00 | 23,25 | 6,92 | 1 | <input type="checkbox"/> |
| 9 | rozdoj | Milking | 16 | 100,00 | 16,56 | 4,70 | 1 | <input type="checkbox"/> |
| 21 | rozdoj | Milking | 10 | 100,00 | 16,56 | 4,70 | 1 | <input type="checkbox"/> |
| 10 | rozdoj | Milking | 10 | 100,00 | 16,56 | 4,70 | 1 | <input type="checkbox"/> |
| 13 | stred | Milking | 66 | 100,00 | 21,88 | 7,31 | 1 | <input type="checkbox"/> |
| 17 | stred | Milking | 2 | 100,00 | 21,88 | 7,31 | 1 | <input type="checkbox"/> |
| 25 | susky | Dry | 91 | 100,00 | 14,95 | 4,92 | 1 | <input type="checkbox"/> |
| 8 | top1 | Milking | 48 | 100,00 | 24,18 | 7,17 | 1 | <input type="checkbox"/> |
| 12 | top1 | Milking | 48 | 100,00 | 24,18 | 7,17 | 1 | <input type="checkbox"/> |
| 14 | top2 | Milking | 48 | 100,00 | 24,18 | 7,17 | 1 | <input type="checkbox"/> |
| 20 | top2 | Milking | 48 | 100,00 | 24,18 | 7,17 | 1 | <input type="checkbox"/> |

Nové Upravit Vymazat Kopíř

Náhled a Tisk Vlastnosti Zavřít

přístrojová deska Odeslat data Group List Sestavení krmné dávky Ingredient List Inventory Report Load Report

Version : 4.1.0.520 GLOBAL DB Version : 4.10.22 GL Background Comm. : 8:27:13 Sleeping until 8:37:13

šstart Dairy... Preci... Doru... Winr... TMR ... Micro... Nový... tnr tr... 8:28

jednotlivé skupiny zvířat

PD Hlohovec - 6. Říjen 2015 - Trioliet Feed Manager Pro

Soubor Nastavení programu AutoMate Online videa Pomoc

Feeding Settings

[1.3.2] [Feeding S...

Editovat skupinu

Obecné

Display Name: 15

Popis: prv1

Global Feeding Factor: 100,00

Počet zvířat: 41

Group Type: Milking

Not in Use

| Actual Feeding | | 1 Den | 3 Dny | 7 Dny | 15 Dny |
|----------------|--|-------|-------|-------|--------|
| Průměr | | | | | |
| Příjem/Head | | 0,00 | 0,00 | 0,00 | 0,00 |
| DMI/Head | | 0,00 | 0,00 | 0,00 | 0,00 |

| Krmná dávka | | | Skupina | | | | | |
|-------------|----------|---------------|---------------|------------|-----------|---------------|---------------|--------------------------|
| Krmení | Popis | Act Wt / Head | Actual Weight | Dry Weight | Feeding % | Act Wt / Head | Dry Wt / Head | LP |
| 1 | prvostky | 23,25 | 953,25 | 283,62 | 100,00 | 23,25 | 6,92 | <input type="checkbox"/> |
| 2 | | | | | | | | <input type="checkbox"/> |
| 3 | | | | | | | | <input type="checkbox"/> |
| 4 | | | | | | | | <input type="checkbox"/> |
| 5 | | | | | | | | <input type="checkbox"/> |
| 6 | | | | | | | | <input type="checkbox"/> |
| 7 | | | | | | | | <input type="checkbox"/> |
| 8 | | | | | | | | <input type="checkbox"/> |
| 9 | | | | | | | | <input type="checkbox"/> |
| | | | 953,25 | 283,62 | 100,00 | 23,25 | 6,92 | |

Nové Upravit OK Zrušit Zavřít

přístrojová deska Odeslat data **Group List** Sestavení krmné dávky Ingredient List Inventory Report Load Report

Version : 4.1.0.520 GLOBAL DB Version : 4.10.22 GL Background Comm. : 8:27:13 Sleeping until 8:37:13

šstart Dairy... Preci... Doru... Win... TMR ... Micro... Nový... tnr tr... 8:29

rozklikneme skupinu zvířat a navolíme si příslušnou recepturu k dané skupině
 !!! důležité je zadat počet zvířat, lebo podľa toho sa počíta celková dávka na skupinu

PD Hlohovec - 6. Říjen 2015 - Trioliet Feed Manager Pro

Soubor Nastavení programu AutoMate Online videa Pomoc

Feeding Settings

[1.3.2] [Feeding S

Display Name Popis

| | |
|--------|--------|
| nedoze | nedoz |
| 22 | pripra |
| 15 | prv1 |
| 18 | prv2 |
| 9 | rozdo |
| 21 | rozdo |
| 10 | rozdo |
| 13 | stred |
| 17 | stred |
| 25 | susky |
| 8 | top1 |
| 12 | top1 |
| 14 | top2 |
| 20 | top2 |

Display Name: 15

Popis: prv1

Global Feeding Factor: 100,00

Počet zvířat

Group Type

Actual Feeding

| Průměr | 1 Den | 3 Dny | 7 Dny | 15 Dny |
|-------------|-------|-------|-------|--------|
| Příjem/Head | 0,00 | 0,00 | 0,00 | 0,00 |
| DMI/Head | 0,00 | 0,00 | 0,00 | 0,00 |

Find Ration

Search for: Popis

| Display Name | Popis | Amount/Head | DM (%) |
|--------------|-----------|-------------|--------|
| nedoze | nedozerky | 28,00 | 35,00 |
| pripra | priprava | 10,68 | 25,82 |
| prv1 | prvostky | 23,25 | 29,75 |
| prv2 | prvostky | 23,25 | 29,75 |
| rozdoj | rozdoj | 16,56 | 28,36 |
| stred | stred | 21,88 | 33,42 |
| susky | susky | 14,95 | 32,89 |
| top1 | top1 | 24,18 | 29,63 |
| top2 | top2 | 24,18 | 29,63 |

Krmení Popis

| | |
|---|----------|
| 1 | prvostky |
| 2 | |
| 3 | |
| 4 | |
| 5 | |
| 6 | |
| 7 | |
| 8 | |
| 9 | |

953,25 283,62 100,00 23,25 6,92

Nové Upra OK Zruš Zavřít

přístrojová deska Odeslat data Group List Sestavení krmné dávky Ingredient List Inventory Report Load Report

Version : 4.1.0.520 GLOBAL DB Version : 4.10.22 GL Background Comm. : 8:27:13 Sleeping until 8:37:13

8:30

voľba príslušnej receptúry k danej skupine zvierat

PD Hlohovec - 6. Říjen 2015 - Trioliet Feed Manager Pro

Soubor Nastavení programu AutoMate Online videa Pomoc

Feeding Settings Events Řízení Hlášení Exchange

[2.4.1] [Events] [DataLink] Odeslat data

Vybrat

Load by Load

Feeding Periods

| Krmení | Popis |
|-------------------------------------|-------|
| <input checked="" type="checkbox"/> | 1 |
| <input type="checkbox"/> | 2 |
| <input type="checkbox"/> | 3 |
| <input type="checkbox"/> | 4 |
| <input type="checkbox"/> | 5 |
| <input type="checkbox"/> | 6 |
| <input type="checkbox"/> | 7 |
| <input type="checkbox"/> | 8 |
| <input type="checkbox"/> | 9 |

Vše

Group Feeding Order

| Skupina | # Zvířat | Krmná dávka | Actual Weight |
|-------------|----------|-------------|---------------|
| Feeding 1 - | | | |
| 12 | 48 | top1 | 1161 |
| 8 | 48 | top1 | 1161 |
| 14 | 48 | top2 | 1161 |
| 20 | 48 | top2 | 1161 |
| 13 | 66 | stred | 1444 |
| 17 | 2 | stred | 44 |
| 15 | 41 | prv1 | 953 |
| 18 | 91 | prv2 | 2116 |
| 22 | 35 | pripra | 374 |
| 25 | 91 | susky | 1360 |
| 21 | 10 | rozdoj | 166 |
| 10 | 10 | rozdoj | 166 |
| 9 | 16 | rozdoj | 265 |
| nedoze | 31 | nedoze | 868 |

14 12399

Odeslat

Mixer Loads

| Otevřít | Mixer | Krmná dávka | Hmot. |
|---------|-------|-------------|-------|
| 1 | 1 | top1 | 2322 |
| 2 | 1 | top2 | 2322 |
| 3 | 1 | stred | 1488 |
| 4 | 1 | prv1 | 953 |
| 5 | 1 | prv2 | 2116 |
| 6 | 1 | pripra | 374 |
| 7 | 1 | susky | 1360 |
| 8 | 1 | rozdoj | 597 |
| 9 | 1 | nedoze | 868 |

9 12400

Nastavení Clear Send Que Send Feedings Náhled a Tisk Zavřít

přístrojová deska Odeslat data Group List Sestavení krmné dávky Ingredient List Inventory Report Load Report User Management

Version : 4.1.0.520 GLOBAL DB Version : 4.10.22 GL Background Comm. : 8:47:28 Sleeping until 8:57:28

šstart Dairy C... Precizní... Doručě... Winreghd TMR Tr... Microso... tnr trac... SK 8:51

všetky skupiny sú nahrané vrámci 1. / za 1 podnik .
všetky sú importované do voza

PD Hlohovec - 6. Říjen 2015 - Trioliet Feed Manager Pro

Soubor Nastavení programu AutoMate Online videa Pomoc

Feeding Settings Events Řízení Hlášení Exchange

[2.4.1] [Events] [DataLink] Odeslat data

Vybrat

Load by Load

Feeding Periods

| Krmení | Popis |
|-------------------------------------|-------|
| <input checked="" type="checkbox"/> | 1 |
| <input type="checkbox"/> | 2 |
| <input type="checkbox"/> | 3 |
| <input type="checkbox"/> | 4 |
| <input type="checkbox"/> | 5 |
| <input type="checkbox"/> | 6 |
| <input type="checkbox"/> | 7 |
| <input type="checkbox"/> | 8 |
| <input type="checkbox"/> | 9 |

Vše

Group Feeding Order

| Skupina | # Zvířat | Krnná dávka | Actual Weight |
|-------------|----------|-------------|---------------|
| Feeding 1 - | | | |
| 8 | 48 | top1 | 1161 |
| 12 | 48 | top1 | 1161 |
| 14 | 48 | top2 | 1161 |
| 20 | 48 | top2 | 1161 |
| 13 | 66 | stred | 1444 |
| 17 | 2 | stred | 44 |
| 15 | 41 | prv1 | 953 |
| 18 | 91 | prv2 | 2116 |
| 22 | 35 | pripa | 374 |
| 25 | 91 | susky | 1360 |
| 21 | 10 | rozdoj | 166 |
| 10 | 10 | rozdoj | 166 |
| 9 | 16 | rozdoj | 265 |
| nedoze | 31 | nedoze | 868 |

14 12399

Odeslat

Mixer Loads

| Otevřít | Mixer | Krnná dávka | Hmot. |
|---------------|-------|-------------|-------|
| 1 | 1 | top1 | 2322 |
| Skupina Hmot. | | | |
| | | 8 | 1161 |
| | | 12 | 1161 |
| 2 | 1 | top2 | 2322 |
| 3 | 1 | stred | 1488 |
| 4 | 1 | prv1 | 953 |
| 5 | 1 | prv2 | 2116 |
| 6 | 1 | pripa | 374 |
| 7 | 1 | susky | 1360 |
| 8 | 1 | rozdoj | 597 |
| 9 | 1 | nedoze | 868 |

9 12400

Nastavení Clear Send Que Send Feedings Náhled a Tisk Zavřít

přístrojová deska Odeslat data Group List Sestavení krnné dávky Ingredient List Inventory Report Load Report User Management

Version : 4.1.0.520 GLOBAL DB Version : 4.10.22 GL Background Comm. : 8:47:28 Sleeping until 8:57:28

šstart Dairy C... Precizní... Doruč... Winreghd TMR Tr... Microso... tmr trac... 8:55

na pravej strane v rámci jedné receptury ná ukazuje príslušné skupiny zvířat, které sme príradili vo vytváraní (skupina + receptura).

PRIEBEH V KRŔMNOM VOZE :

Obsluha ide nakladať receptúru 1. (top1..
Naloží dohromady skupinu 8 a 12 .

PD Hlohovec - 6. Říjen 2015 - Trioliet Feed Manager Pro

Soubor Nastavení programu AutoMate Online videa Pomoc

Jazyk
Tiskárna
e-mail & Nastavení náhledu
Nast. stránky
Nastavení Panelu nástrojů
Nastavení obrazovky
Nastavení Zálohování
Základní Nastavení
Údaje o Podniku

Events Řízení Hlášení Exchange

[2.4.]
Vybrat

Vše

Nastavení Clear Send Que

Group Feeding Order

| Skupina | # Zvířat | Krmná dávka | Actual Weight |
|-------------|----------|-------------|---------------|
| Feeding 1 - | | | |
| 12 | 48 | top1 | 1161 |
| 8 | 48 | top1 | 1161 |
| 14 | 48 | top2 | 1161 |
| 20 | 48 | top2 | 1161 |
| 13 | 66 | stred | 1444 |
| 17 | 2 | stred | 44 |
| 15 | 41 | prv1 | 953 |
| 18 | 91 | prv2 | 2116 |
| 22 | 35 | pripra | 374 |
| 25 | 91 | susky | 1360 |
| 21 | 10 | rozdoj | 166 |
| 10 | 10 | rozdoj | 166 |
| 9 | 16 | rozdoj | 265 |
| nedoze | 31 | nedoze | 868 |

14 12399

Odeslat

| Otevřít | Mixer | Krmná dávka | Hmot. |
|---------|-------|-------------|-------|
| 1 | 1 | top1 | 2322 |
| 2 | 1 | top2 | 2322 |
| 3 | 1 | stred | 1488 |
| 4 | 1 | prv1 | 953 |
| 5 | 1 | prv2 | 2116 |
| 6 | 1 | pripra | 374 |
| 7 | 1 | susky | 1360 |
| 8 | 1 | rozdoj | 597 |
| 9 | 1 | nedoze | 868 |

9 12400

Send Feedings Náhled a Tisk Zavřít

přístrojová deska Odeslat data Group List Sestavení krmné dávky Ingredient List Inventory Report Load Report User Management

Version : 4.1.0.520 GLOBAL DB Version : 4.10.22 GL Background Comm. : 9:02:56 Sleeping until 9:12:56

šstart Dairy C... Precizní... Doručě... Winreghd TMR Tr... Microso... tnr trac... SK 9:03

nastavenie stahovanie dát z krmneho voza : základné nastavenie

PD Hlohovec - 6. Říjen 2015 - Trioliet Feed Manager Pro

Soubor Nastavení programu AutoMate Online videa Pomoc

Feeding Settings Events Řízení Hlášení Exchange

[2.4.1] [Events] [DataLink] Odeslat data

Vybrat

Load by Load

Feeding Periods

| Krmení | Popis |
|-------------------------------------|-------|
| <input checked="" type="checkbox"/> | 1 |
| <input type="checkbox"/> | 2 |
| <input type="checkbox"/> | 3 |
| <input type="checkbox"/> | 4 |
| <input type="checkbox"/> | 5 |
| <input type="checkbox"/> | 6 |
| <input type="checkbox"/> | 7 |
| <input type="checkbox"/> | 8 |
| <input type="checkbox"/> | 9 |

Vše

Group Feeding Order

| Skupina | # Zvířat | Krmná dávka | Actual Weight |
|-------------|----------|-------------|---------------|
| Feeding 1 - | | | |
| 12 | 48 | top1 | 1161 |
| 8 | 48 | top1 | 1161 |
| 14 | 48 | top2 | 1161 |
| 20 | 48 | top2 | 1161 |
| 10 | 16 | rozdoj | 100 |
| 9 | 16 | rozdoj | 265 |
| nedoze | 31 | nedoze | 868 |

14 12399

Odeslat

Mixer Loads

| Otevřít | Mixer | Krmná dávka | Hmot. |
|---------|-------|-------------|-------|
| 1 | 1 | top1 | 2322 |
| 2 | 1 | top2 | 2322 |
| 3 | 1 | stred | 1488 |
| 4 | 1 | prv1 | 953 |
| 5 | 1 | prv2 | 2116 |
| | | pripa | 374 |
| | | susky | 1360 |
| | | rozdoj | 597 |
| | | nedoze | 868 |

9 12400

Nastavení Clear Send Que Send Feedings Náhled a Tisk Zavřít

přístrojová deska Odeslat data Group List Sestavení krmné dávky Ingredient List Inventory Report Load Report User Management

Version : 4.1.0.520 GLOBAL DB Version : 4.10.22 GL Background Comm. : 9:02:56 Sleeping until 9:12:56

šstart Dairy C... Precizní... Doručě... Winreghd TMR Tr... Microso... tnr trac... SK 9:04

Výstraha

 Změna těchto nastavení okamžitě ovlivní různé položky programu. TYTO ZMĚNY MOHOU MÍT ROZSÁHLÉ DŮSLEDKY!
Pro více informací a pomoc kontaktujte nejdříve servisní službu.

ANO Zruš

áno

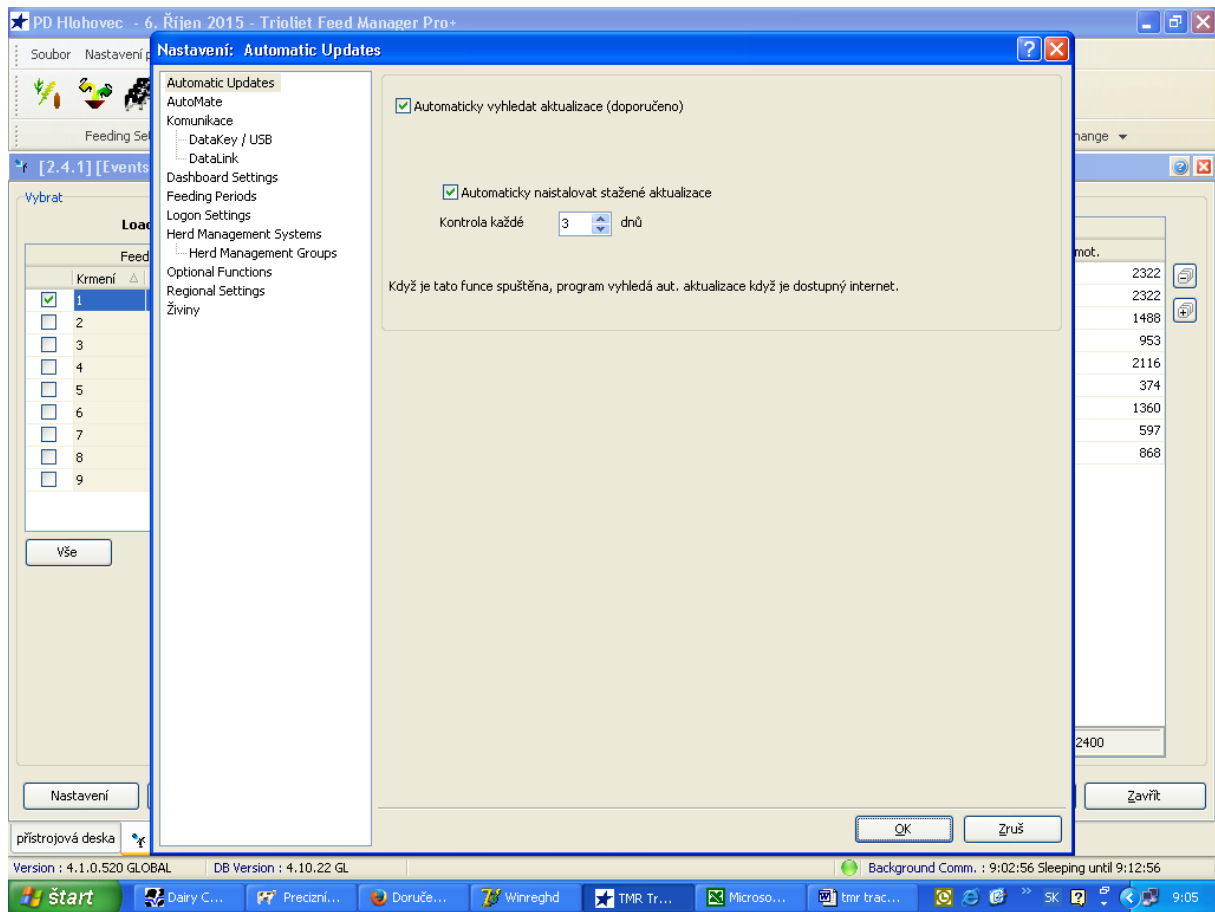

kliknutí vľavo hore na Data Link

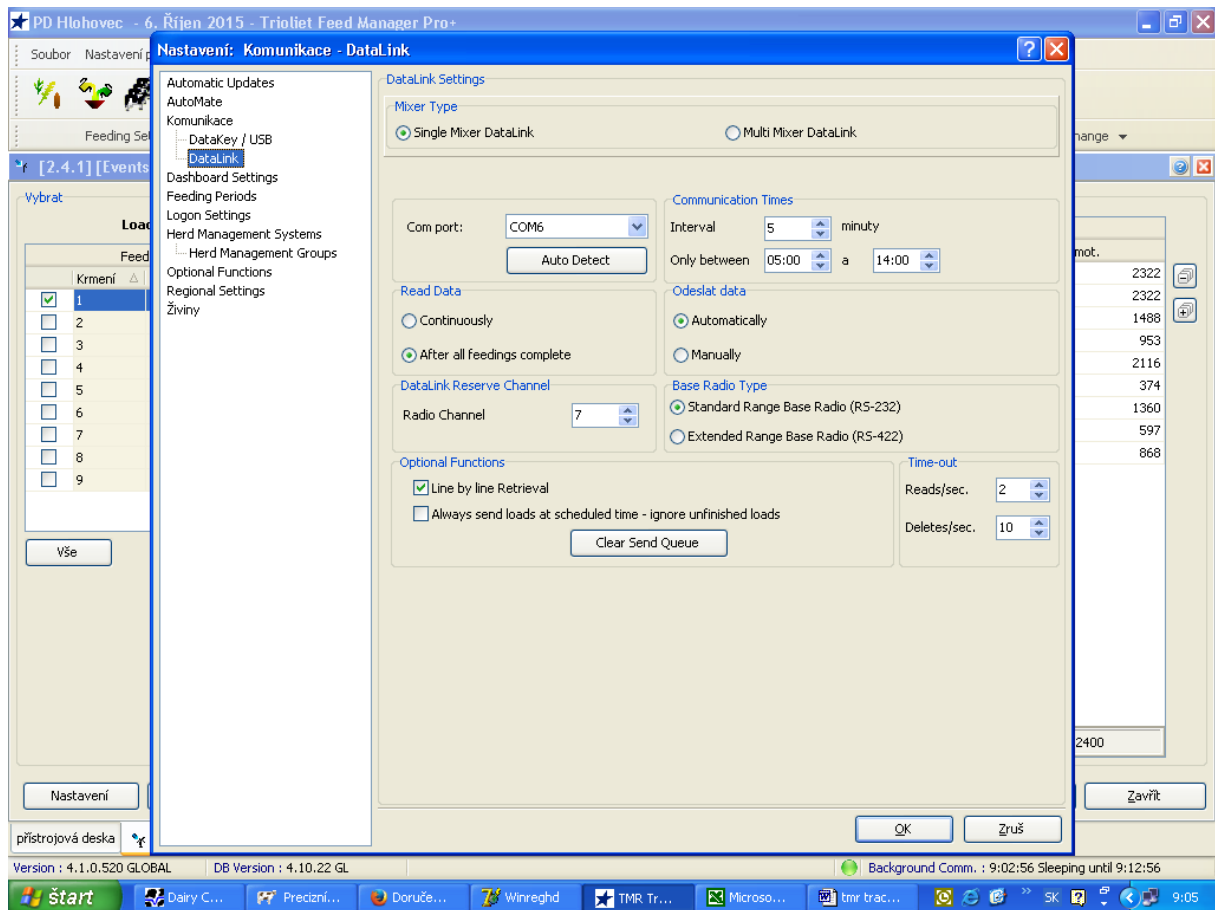

vpravo hore sa nastaví (communication Times – Interval a čas pripojovania Interval - ako často sa sa bude pripojovať

Napríklad nastavený čas od 08.00 – 11.00 (najlepšie vtedy keď sa nekrmí a voz stojí

Vrámci toho času 08.00 – 11.00 v akých intervaloch sa bude pripojovať (naprkl. Každých 5 minút)

Vrámci stahovaných dát musí byť spustený program aj váha zapnutá !!!!!